

## Giornata di Studio

18 maggio 2016 Sala Inguscio, Via Verrastro Potenza

# IL PROGETTO IFFI IN BASILICATA: STATO DELL'ARTE E PRESENTAZIONE DEI RISULTATI DEL PROGETTO

*Monitoraggio e censimento dei fenomeni franosi in Basilicata finalizzati alla tutela e conservazione del territorio, degli insediamenti e del Patrimonio Culturale in relazione al regime climatico attuale e futuro*

## Programma

9:00 – 9:30 **Registrazione partecipanti**

9:30- 10:10 **Saluti istituzionali**

Aldo Berlinguer  
Assessore all'Ambiente e Territorio, Infrastrutture,  
OO.PP. e Trasporti

Carmen Santoro  
Direttore Generale Dipartimento Ambiente e Territorio,  
Infrastrutture, OO.PP. e Trasporti, Regione Basilicata

Bernardo De Bernardinis *Presidente ISPRA*

Daniele Malfitana *Direttore CNR IBAM*

Nicola Pirrone *Direttore CNR IIA*

10:10- 11:45 **Interventi**

Modera: Salvatore Gravino  
(Dirig. Uff. Prevenzione e Controllo Ambientale, Regione  
Basilicata)

Bernardino Anzidei (*Resp. Progetto IFFI per la Regione  
Basilicata, Uff. Prevenzione e Controllo Ambientale*)  
**Relazione introduttiva, obiettivi e risultati del progetto**

Maurizio Lazzari (Resp. Scient. CNR IBAM) e Dario Gioia  
(CNR IBAM)  
**Censimento e monitoraggio dei fenomeni franosi e  
relazioni con il patrimonio culturale storico-  
architettonico**

Antonello Pasini (Resp. Scient. CNR IIA)  
**Database termo-pluviometrico storico ed analisi  
dei trends climatici regionali**

Alessandro Trigila (Resp. Progetto IFFI, ISPRA) e  
Carla Idanza (ISPRA)  
**Il Progetto IFFI: stato dell'arte, criticità e prospettive  
future**

11:45- 12:00 *coffee break*

**Sessione di Discussione risultati e Dibattito**

12:00- 14:00 **Tavola Rotonda: Applicazioni, Sviluppi  
Futuri e Ricadute sul territorio**

Modera: Rocco Brancati, giornalista

Con la partecipazione di:

Dirigenti regionali (Ufficio Difesa del Suolo, Uff. Parchi,  
Biodiversità e Tutela della Natura, Uff. Geologico, Uff.  
Protezione Civile) Autorità di bacino/Distretto Idrografico  
meridionale, ARPAB, ALSIA, CNR, Università della  
Basilicata, Ordini Professionali (Ingegneri, Architetti,  
Geologi, Agronomi e forestali, Geometri), Segretariato  
Regionale MIBACT, Soprintendenza Belle Arti e Paesaggio,  
Sindaci dei Comuni lucani.

14:00 **Chiusura dei lavori**

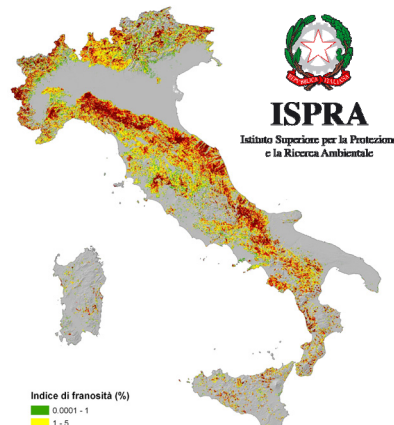
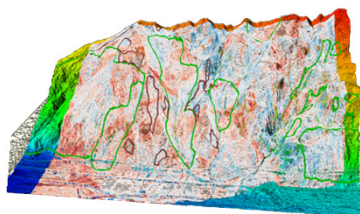

Rapporto ISPRA 2013

### Comitato Organizzativo:

Bernardino Anzidei e Angela Trivigno (Regione Basilicata);  
Maurizio Lazzari, Annamaria Briuolo, Antonella Boffa,  
Dario Gioia, Agata Maggio, Marica Grano, Giacomo  
Silvano, Giusy Meli (CNR IBAM)